



Listino prezzi inverno 2009/2010



H O T E L
REISCHACH

★ ★ ★ S





Benvenuto

Un cordiale benvenuto all'Hotel Reischach!

Saremo lieti di accoglierVi cordialmente nel prossimo inverno 2009/10 nel nostro hotel dall'ambiente confortevole e dal servizio eccellente.

Le nostre camere sono preparate per Voi in modo particolarmente accogliente e lussuoso. Tutte le camere sono dotate di doccia/wc, fon, cassaforte, TV, radio, telefono e balcone. Sarete entusiasti dalla panoramica godibile dai nostri balconi sul Plan de Corones ed il circondario di Brunico.

Dalla veranda potete usufruire del migliore colpo d'occhio sul centro di Riscone e godere del magnifico panorama dei dintorni di Brunico e dei suoi luoghi limitrofi fino alla Valle Aurina e le cime delle Vedrette del Ries. Anche la sala da pranzo è stata ampliata con gusto e Vi offre un ambiente di stile, caldo ed accogliente, per trascorrere alcune ore in totale tranquillità.

Al fine di poter usufruire di una vacanza di Vostro totale gradimento e di completare il Vostro soggiorno anche con utili e sane attività sportive, abbiamo pensato di elaborare alcuni pacchetti vacanza utili a tale scopo. Inoltre Vi aspettano numerose attrazioni invernali organizzate a Riscone ed a Brunico, nonché una serie di servizi ausiliari inclusi, offerti dall'Hotel Reischach che trasformeranno la Vostra vacanza in un evento indimenticabile!



Cordialmente, fratelli Brigitta e Andreas Pircher





Plan de Corones

Plan de Corones il carosello sciistico n° 1 in Alto Adige

Plan de Corones, è considerato il carosello sciistico n° 1 in Alto Adige anche grazie ai suoi 31 impianti di risalita, articolati in 19 potenti cabinovie e 12 seggiovie, sempre all'avanguardia in tema di comfort e rapidità, che garantiscono un divertimento indisturbato sulle piste. Non mancano, infine, i numerosi accoglienti rifugi per un après-ski alla tipica maniera altoatesina.

- **Il nostro Hotel, ai piedi di Plan de Corones!**

La cabinovia sorge a soli 800 m dall'Hotel Reischach, il cui collegamento con la stazione a valle è garantito dal bus-navetta dell'albergo. Un vero vantaggio in tema di comfort, per una vacanza senz'auto.

- **Sci, snowboard e carving**

A Plan de Corones la neve è garantita quasi al 100 %, grazie ai 200 cannoni da neve installati nell'intera area. Con lo skipass avrete accesso al carosello sciistico Plan de Corones tra Brunico, Riscone, Valdaora e S. Vigilio con oltre 105 km di piste.

- **Sci di fondo a Riscone e in Val Pusteria**

A Riscone Vi attende una pista di 10,5 km che parte a soli 300 m dall'albergo. Inoltre, nella zona intorno a Brunico e in Val Pusteria, si snodano ben 200 km di tracciati ottimamente preparati per ogni tipo di prestazione.

- **L'anello per il pattinaggio di velocità**

Riscone ha in serbo per i pattinatori un'attrazione davvero particolare: l'anello per il pattinaggio di velocità in cui non è solo possibile allenarsi, ma ogni settimana si trasforma in una vera e propria discoteca sul ghiaccio, per un divertimento garantito!

- **Escursioni invernali**

Il meraviglioso paesaggio invernale di Plan de Corones e della Val Pusteria è il paradiso delle escursioni invernali. Su sentieri perfettamente preparati, potrete immergerVi nella straordinaria atmosfera che caratterizza il paesaggio innevato, come per esempio l'anello panoramico di Plan de Corones, affacciato su maestosi scorci paesaggistici.





Comfort

Comfort 20 m²

camera doppia, arredata in modo accogliente e confortevole, con doccia e WC, asciugacapelli, TV, telefono, cassaforte e balcone.

Periodo	Prezzo
01/12–19/12/09	€ 74,00
19/12–26/12/09	€ 80,00
26/12/09–02/01/10	€ 88,00
02/01–09/01/10	€ 75,00
09/01–06/02/10	€ 70,00
06/02–06/03/10	€ 76,00
06/03–13/03/10	€ 68,00
13/03–11/04/10	€ 65,00



Superior

Superior 40–45 m²

camera doppia estremamente spaziosa ed elegante, con doccia e WC, asciugacapelli, TV, telefono e cassaforte e balcone, angolo soggiorno ed ampio anticamera – particolarmente indicata per accogliere famiglie.

Periodo	Prezzo
01/12–19/12/09	€ 82,00
19/12–26/12/09	€ 88,00
26/12/09–02/01/10	€ 98,00
02/01–09/01/10	€ 83,00
09/01–06/02/10	€ 78,00
06/02–06/03/10	€ 84,00
06/03–13/03/10	€ 78,00
13/03–11/04/10	€ 73,00

I prezzi elencati si intendono per persona al giorno in camera doppia con trattamento a mezza pensione per soggiorni di 7 giorni e sono comprensivi di tutti i servizi inclusi dell'Hotel Reischach. Detrazione di € 5,00 per pernottamento con prima colazione.

Riduzione per bambini in camera dei genitori: 0–2 anni € 12,00 al giorno, 2–6 anni 50 %, 6–12 anni 30 %. A partire dai 12 anni 10 %

Servizi inclusi

- Colazione con ricco buffet ed angolo di prodotti biologici.
- Settimanale cena di gala.
- Ogni sera, menù di 4 portate e buffet d'insalate.
- Area wellness con sauna finlandese, bagno turco, idromassaggio caldo, cabina a infrarossi e sala relax.
- A pagamento: solarium / massaggi / salone di bellezza (distante 50 m). Il team delle ns. professioniste d'estetica Vi danno il benvenuto. Come ospiti dell'albergo potete usufruire del 5 % di sconto su tutti i trattamenti.
- Come bonus i ns. ospiti possono accedere gratuitamente alla piscina coperta "Cron4" di Riscone. Sicuramente risulterà a Voi piacevolissimo il tempo trascorso fra il Funpool con il Cronsplash – lo scivolo –, la romantica cascata d'acqua, il getto d'acqua massaggiatore e le fontane d'acqua. La piscina olimpionica permetterà invece ai nuotatori più sportivi di dilettarsi in tutta tranquillità nel nuoto vero e proprio. Per i bambini c'è un angolo con piscina creata a loro misura.
- Parcheggio gratuito in albergo.





Junior Suite

Junior Suite 30–45 m²

camera doppia luminosa e molto accogliente, con angolo salottino, arricchita da una panoramica idilliaca regalata dalla grande vetrata che si affaccia sull'ambiente circostante, fornita di doccia e WC, asciugacapelli, TV, telefono, cassaforte ed ampio balcone.

Periodo	Prezzo
01/12–19/12/09	€ 90,00
19/12–26/12/09	€ 96,00
26/12/09–02/01/10	€ 108,00
02/01–09/01/10	€ 90,00
09/01–06/02/10	€ 87,00
06/02–06/03/10	€ 92,00
06/03–13/03/10	€ 88,00
13/03–11/04/10	€ 82,00



Single

Single 15 m²

camera singola comoda e tranquilla, arredata con gran garbo per un atmosfera serena, con doccia e WC, asciugacapelli, TV, telefono, cassaforte e balcone.

Periodo	Prezzo
01/12–19/12/09	€ 82,00
19/12–26/12/09	€ 88,00
26/12/09–02/01/10	€ 94,00
02/01–09/01/10	€ 83,00
09/01–06/02/10	€ 78,00
06/02–06/03/10	€ 84,00
06/03–13/03/10	€ 76,00
13/03–11/04/10	€ 73,00

I prezzi elencati si intendono per persona al giorno in camera doppia con trattamento a mezza pensione per soggiorni di 7 giorni e sono comprensivi di tutti i servizi inclusi dell'Hotel Reischach. Detrazione di € 5,00 per pernottamento con prima colazione. Riduzione per bambini in camera dei genitori: 0–2 anni € 12,00 al giorno, 2–6 anni 50 %, 6–12 anni 30 %. A partire dai 12 anni 10 %

Condizioni generali

- Per la camera doppia uso singola, viene applicato un supplemento del 40%.
- Accappatoio in camera: € 5,00.
- Il giorno dell'arrivo la camera è a Vostra disposizione a partire dalle ore 14.
- Il giorno della partenza Vi preghiamo di liberare la camera entro le ore 10.
- Siamo lieti di soddisfare le Vostre richieste per quanto riguarda la categoria di camera. Tuttavia, non Vi possiamo garantire la prenotazione di un determinato numero o piano.
- Caparra e prenotazione: La prenotazione della camera è vincolante solo previo versamento della relativa caparra. Caparra: € 150,00
- Coordinate bancarie: Cassa Rurale di Riscione
IBAN: IT 52 X 08035 58241 000304002555
SWIFT-BIC: RZSBIT 21405
- Il conto dell'hotel può essere saldato in contanti, con assegno, bancomat, VISA, Eurocard o Mastercard.
- Lounge fumatori: V'informiamo che la legge italiana impone il divieto di fumo nelle camere degli alberghi e nelle aree comuni. Per i fumatori abbiamo, pertanto, allestito un'accogliente lounge in cui potranno fumare indisturbati.
- Disdetta prenotazione: Sappiamo che può succedere, ed è spiacevole – per lei e per noi! Peccato se un ospite ha un contrattempo e non può partire, le stanze rimangono vuote e forse altri ospiti ne cercano una. Speriamo potrete comprendere che, in caso di disdetta a breve scadenza o del mancato arrivo, la caparra verrà trattenuta o scalata dalla Vostra carta di credito. In caso di disdetta 4 settimane prima dell'arrivo, la caparra verrà restituita, bonificata o tenuta per il prossimo soggiorno. Da 4 a 2 settimane prima dell'arrivo, verranno messi in fattura 3 giorni. 2 settimane prima dell'arrivo o in caso di arrivo posticipato o partenza anticipata, verranno calcolati 70 % del soggiorno completo.

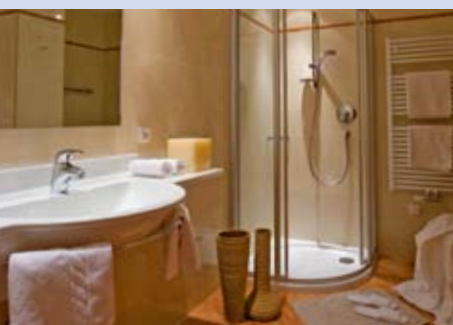
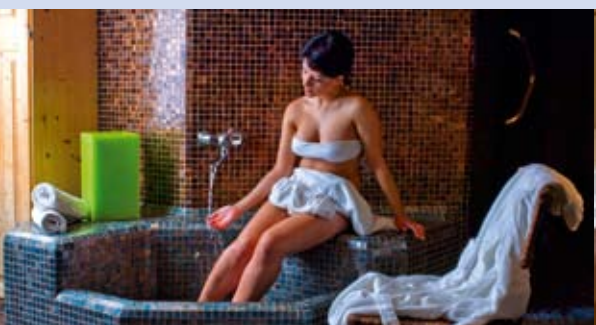



Dolomiti SuperPremiere

01/12–23/12/2009

La Prima Neve – La fantastica offerta d’inizio stagione! Neve nuova, fresca e polverosa – il piacere dello sci a prezzi fortemente ridotti. Per soggiorni a partire da quattro giornate Vi offriamo una giornata di vacanza gratuita. Stesse condizioni verranno applicate all’acquisto dello skipass.

- > 20% di sconto su tutti i corsi di snowboard e sci organizzati dalla Scuola Sci Plan de Corones
- > 20% di sconto sul noleggio sci Plan de Corones e Rentasport
- > Buono per il Mercatino di Natale Brunicese

Offerta Hotel-PREMIERE

con mezza pensione

4 giorni al prezzo di **3 € 246,00**

5 giorni al prezzo di **4 € 328,00**

6 giorni al prezzo di **5 € 410,00**

7 giorni al prezzo di **6 € 492,00**

Offerta Skipass-PREMIERE

Plan de Corones o Dolomiti Superski

4 giorni Skipass al prezzo di **3 € 95,00**

5 giorni Skipass al prezzo di **4 € 122,00**

6 giorni Skipass al prezzo di **5 € 146,00**

7 giorni Skipass al prezzo di **6 € 167,00**





Special Week Hotel Reischach

Special Week Hotel Reischach

13/03–20/03/2010

GodeteVi una fantastica settimana invernale nel cuore delle montagne pusteresi, circondati da una natura ricoperta di neve e le piste del Plan de Corones a portata di mano.

AllacciateVi gli sci e fate il pieno di sole, buona aria di montagna e allegria nelle baite a oltre 2.000 m s.l.m. Se prenotate una settimana, 1 giorno di vacanza è in omaggio.

- > 7 giorni al prezzo di 6 giorni
- > 20% di sconto su tutti i corsi di snowboard e sci organizzati dalla Scuola Sci Plan de Corones
- > 20% di sconto sul noleggio sci Plan de Corones e Rentasport

7 giorni al prezzo di 6 giorni

Periodo	Comfort	Superior	Junior Suite	Single
13/03–20/03/2010	€ 390,00	€ 438,00	€ 492,00	€ 438,00





Dolomiti SuperSun

Dolomiti SuperSun

20/03–11/04/2010

7 giorni di vacanza sugli sci al prezzo di 6. Il Plan de Corones garantisce una neve abbondante, gli impianti di risalita più moderni e piste in ottimo stato fino a fine stagione, il 19 aprile 2009. Raggiungete la cima del Plan de Corones con due cabinovie e sarete entusiasti dei complessivamente 105 km di piste.

- > 20% di sconto su tutti i corsi di snowboard e sci organizzati dalla Scuola Sci Plan de Corones
- > 20% di sconto sul noleggio sci Plan de Corones e Rentasport

7 giorni al prezzo di 6 giorni

Periodo	Comfort	Superior	Junior Suite	Single
20/03–11/04/2010	€ 390,00	€ 438,00	€ 492,00	€ 438,00

1 giorno in omaggio all'acquisto dello skipass!

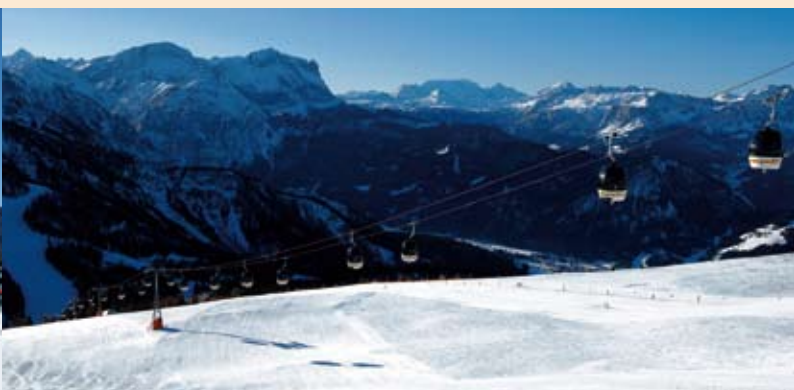



Dolomiti SuperKids

Dolomiti SuperKids

20/03–11/04/2010

- > Con una vacanza di 1 settimana riceverete gratis per i Vostri bambini fino a 8 anni (nati dopo il 28/11/2001) sia il pernottamento (nella camera dei genitori) che lo skipass (Plan de Corones o Dolomiti Superski, se uno dei genitori dispone dello skipass per una settimana)
- > Riduzione del 50% per bambini da 8 a 12 anni (nati tra il 28/11/1997 e il 28/11/2001) sia per il pernottamento (nella camera dei genitori) che per lo skipass (Plan de Corones o Dolomiti Superski; se uno dei genitori dispone dello skipass per una settimana)
- > Le scuole di sci convenzionate offrono ai bambini dai 4 ai 12 anni (nati fra il 28/11/1997 e il 28/11/2001) un corso di sci di 5 giorni scontato del 20%
- > I noleggi sci convenzionati concedono ai bambini fino a 12 anni una riduzione del 20% per il noleggio sci

7 giorni con mezza pensione € 511,00





Highlights a Brunico

Highlights a Brunico

MERCATINO DI NATALE

27/11/2009–06/01/2010

Il Mercatino di Natale immerge la città di Brunico nell'atmosfera natalizia. Vari banchetti offrono artigianato tradizionale e specialità culinarie. Il corteo di San Nicolò e l'arrivo di Gesù Bambino fanno battere forte i cuori.

Fiaccolata:

28/12/2009–01/03/2010 (ogni lunedì)

Freschezza serale nel corso di una breve fiaccolata in compagnia a partire dall'hotel fino alla romantica cappelletta "Kapplerstöckl". Si tratta della conclusione particolare di una bella giornata trascorsa sugli sci fra amici, bevendo tè o vin brûlé con accompagnamento musicale davanti al fuoco.





Prezzi skipass

Prezzi skipass 2009/10

BASSA STAGIONE				ALTA STAGIONE				STAGIONE				
28/11-23/12/2009				24/12/2009-09/01/2010 01/02-14/03/2010				10/01-30/01/2010 > 14/03/2010				
giorni	adulti		juniores		adulti		juniores		adulti		juniores	
	Kronplatz	Dolomiti Superski	Kronplatz	Dolomiti Superski	Kronplatz	Dolomiti Superski	Kronplatz	Dolomiti Superski	Kronplatz	Dolomiti Superski	Kronplatz	Dolomiti Superski
½	26,00 €		18,00 €		33,00 €		23,00 €		29,00 €		20,00 €	
1	33,00 €	36,00 €	23,00 €	25,00 €	41,00 €	45,00 €	29,00 €	32,00 €	36,00 €	40,00 €	25,00 €	28,00 €
2	64,00 €	70,00 €	45,00 €	49,00 €	80,00 €	88,00 €	56,00 €	62,00 €	70,00 €	78,00 €	49,00 €	54,00 €
3	95,00 €	102,00 €	67,00 €	72,00 €	119,00 €	128,00 €	83,00 €	90,00 €	105,00 €	113,00 €	73,00 €	73,00 €
4	122,00 €	131,00 €	85,00 €	92,00 €	152,00 €	164,00 €	107,00 €	115,00 €	134,00 €	144,00 €	94,00 €	101,00 €
5	146,00 €	157,00 €	102,00 €	110,00 €	182,00 €	196,00 €	128,00 €	137,00 €	160,00 €	173,00 €	112,00 €	121,00 €
6	167,00 €	180,00 €	117,00 €	126,00 €	209,00 €	225,00 €	147,00 €	158,00 €	184,00 €	198,00 €	129,00 €	139,00 €
13	290,00 €	312,00 €	203,00 €	219,00 €	363,00 €	391,00 €	254,00 €	273,00 €	319,00 €	344,00 €	223,00 €	241,00 €

Seniores nati prima del 29/11/1944 ca. 10% sconto Juniores nati dopo il 28/11/1993

Ritiro skipass in hotel

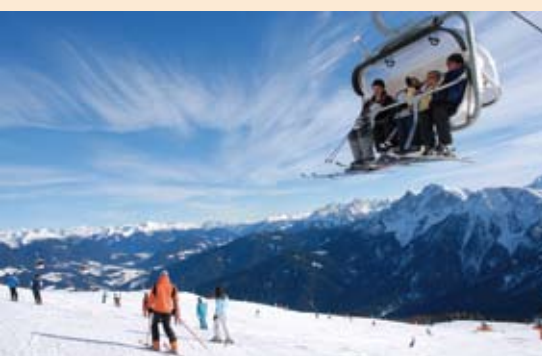



Arrivederci all'Hotel Reischach
Arrivederci all'Hotel Reischach



H O T E L
Reischach
REISCHACH
★ ★ ★ S

Famiglia Pircher

Via Prack zu Asch 10

I-39031 Riscone/Brunico - Plan de Corones - Alto Adige

Tel. +39 0474 548 009 · Fax +39 0474 550 839

info@hotelriscone.com · www.hotelriscone.com

